Visų šalių proletarai, vienykitės!

Energetikas

1982 m.
lapkričio
3
TREČIADIENIS
Nr. 42 (94)
LAIKRAŠTIS ĮKURTAS
1980 M.
GRUODŽIO MĖN.
Kaina 1 kap.

Vakarų statybos valdybos partinio komiteto, jungtinio profsąjungos komiteto, komjaunimo komiteto ir administracijos organas

SU SPALIO ŠVENTĖMIS!

Pripažinti geriausiais

Susumuoti trečiojo ketvirčio socialistinio lenktyniavimo rezultatai tarp statybos kolektyvų.

Pirmoji grupė: pirma vieta — SMV-1, antra — SMV-5, trečia SMV-2.

Antroji grupė: pirma vieta — MST Nr. 3.

Terčioji grupė: pirma vieta — ETV, antra — GTV, trečia — MV.

Ketvirtoji grupė: pirma vieta — KŪS.

Penktoji grupė: pirma vieta — M. Kolesnikovo vadovaujamam barui (SMV-4), antra — L. Gurino barui (SMV-1), trečia — J. Ivanovo barui (SMV-10).

Šeštoji grupė: pirma vieta — A. Nastenkos barui (MST Nr. 3), antra — A. Kudriavcevo barui (MSV Nr. 3).

Septintoji grupė (tarp barų): pirma vieta — A. Presniakovo barui (ETV), antra — A. Veselovo barui (MV), trečia — J. Jeriomino barui (PĮV), (tarp brigadų) — pirma vieta — I. Perevalovo (SMV-5) ir A. Bikulčiaus (ATV) brigadoms, antra — L. Bogdanovičiaus (SMV-5) ir I. Ovečkino brigadoms, trečia — P. Frolovo (SMV-10) ir J. Semionovo (MV) brigadoms.

Lenktyniaujant A. Basovo metodu: pirma vieta — A. Lebedos barui (SMV-4), V. Kiseliovo barui (SMV-4), A. Žigalos brigadai (SMV-4), V. Šatrovskio brigadai (ATV), antra — I. Kolesnikovo brigadai (ATV).

„ENERGETIKO“ GARBĖS LENTA

GRAŽIĄ DARBO DOVANĄ SPALIO ŠVENTĖMS PARUOŠĖ I. ALEINIKOVO, V DOSTAVALOVO, P. VASILJEVO VADOVAUJAMOS BRIGADOS. JOS ĮVYKDĖ UŽDUOTIS PENKIOMIS DIENOMIS ANKSČIAU NUSTATYTO LAIKO.

I. Aleinikovo vadovaujami suvirintojai (SMV-1) pasiekė 124,6 proc. išdirbio normą vienam žmogui, V. Dostavalovo ir P. Vasilevskio vadovaujami montuotojai (trečiasis montavimo statybos trestas) — 150 proc.

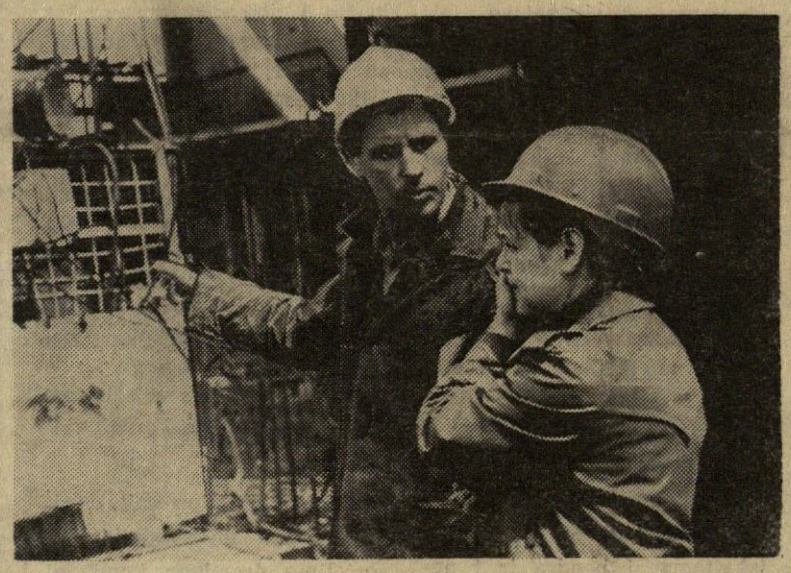

Mūsų statyboje plačiai žinomas brigadininko iš pirmosios st atybos montavimo valdybos A. Ponomariovo vardas. „Energetike“ ne kartą buvo rašoma apie jo vadovaująmo kolektyvo pasiekimus. Darbo rekordas čia jau seniai tapo norma. Štai ir dabar brigada 5 dienomis sutrumpino atominės elektrinės statybos terminus, pasiekė 200 proocentų išdirbio normą vienam suvirintojui. Tačiau rekordas neatsiranda savaime. Jis didelio darbo rezultatas.

NUOTRAUKOJE: A. Ponomariovas kalbasi su pirmosios statybos montavimo valdybos darbo ir užmokesčio skyriaus inžiniere T. Siniakova.

V. ČIUPAČENKOS nuotrauka

TEISINGU KELIU

Kasmet lapkričio pradžioje visa pažangioji žmonija švenčia eilines Didžiosios Spalio socialistinės revoliucijos metines. 1917-ųjų Spalyje prasidėjo nauja epocha — pereinamojo laikotarpio iš kapitalizmo į komunizmą epocha. Švęsdami šią šventę mes su gilia pagarba ir meile tariame komunistų partijos ir tarybinės valstybės įkūrėjo, pasaulinio proletariato vado ir mokytojo V. Lenino vardą.

Štai jau 65 metus mūsų valstybė eina Spalio revoliucijos keliu. Bėga laikas, keičiasi aplinkybės, iškyla naujos užduotys, bet kelias, kurį nurodė V. Leninas, buvo ir visuomet bus teisingas. Leninas buvo su mumis verdant pirmiesiems penkmečiams, Leninas buvo su mumis Didžiojo Tėvynės karo mūšiuose. Ir dabar, kai Tarybų Sąjungos tautos verčia naujus istorijos puslapius, spręsdamos komunizmo kūrimo klausimus, Leninas su mumis.

65-ąsias Spalio metines mūsų kolektyvas sutinka šauniai vykdydamas antrųjų vienuoliktojo penkmečio metų užduotis. Ir džiugu pažymėti, kad darbininkai, inžinieriai bei tarnautojai sėkmingai sprendžia milžiniškas užduotis, atiduodant naudoti Ignalinos atominės elektrinės pirmąją eilę. Darbų tempai skatina pasitikėjimą, kad ir antrųjų vienuoliktojo penkmečio metų užduotys bus vykdomos sėkmingai. Šauni darbo pergalė pasiekta Didžiojo Spalio išvakarėse — atiduota eksploatuoti centrinė atominės elektrinė salė, pradėti montuoti technologiniai reaktoriaus kanalai. Visi Vakarų statybos valdybos padaliniai raportavo apie sėkmingą trečiojo ketvirčio planų įvykdymą.

Brangūs draugai!

Linkime sėkmės Jūsų nelengvame darbe. Geros Jums sveikatos, laimės ir puikios nuotaikos. Su šventėmis, brangūs draugai!

ADMINISTRACIJA
PARTINIS KOMITETAS
JUNGTINIS PROFSĄJUNGOS KOMITETAS
KOMJAUNIMO KOMITETAS

Pasitinkant šventę

Atsakančiai padirbėjo statybininkų ir montuotojų kolektyvai. Neseniai atskirame skirstymo įrenginyje — 110 duota 110 kilovatų srovė saviems Ignalinos atominės elektrinės reikalams.

NIKOLAJAUS KUNČENKOS RŪPESČIAI

Didelių švenčių išvakarėse kurie stato Ignalinos atominę elektrinę. Paprastai kalbama apie statybininkus, montuotojus — pagrindinių profesijų žmones. Bet šiandien mes papasakosime apie kuklios profesijos žmogų, kurio kasdieninio darbo dėka montuotojai ir statybininkai pasiekė puikių darbo rezultatų.

tapo tradicija pasakoti apie tuos,

NUO jo daug priklauso. Jeigu jis dirbs blogai, sustos mechanizmai, užges šviesa, sutriks statybos ritmas.

Jeigu jis dirbs gerai — niekas nieko nepastebės. Viskas bus taip, kaip ir turi būti. V. Kunčenka, energijos tiekimo valdybos elektros tinklų baro ir pastočių viršininkas, daro viską, kad būtų „kaip ir turi būti“.

...Tą vakarą jis ketino praleisti šeimos rate. Tačiau kai jam pranešė, kad viena iš linijų pažeista ir, kad pagrindinėje aikštelėje užgeso šviesa, iškart ten nuvyko. Suprantama, avarija galėjo pašalinti ir budintis, tačiau tai padaryti reikėjo kuo greičiau. Sudėtingame objekte be šviesos dirbti neįmanoma.

...Greitai šviesa vėl plykstelėjo. Nedidelė avarija, nusprendė statybininkai, ir, bardami elektrikus, pradėjo dirbti.

Tačiau gedimas dar nebuvo pašalintas. Paprasčiausiai N. Kunčenka greitai susiorientavo ir patiesė laikiną elektros liniją. Ieškojimai tęsėsi.

Pagaliau gedimą rado. Pasirodo, sunkvežimio vairuotojas pervažiavo kabelį, kuris buvo po žeme. Ketvirtą valandą ryto gedimas buvo pašalintas. O ryte vėl į darbą...

Deja, panašūs atvejai nereti. Statybininkai ne visuomet atlieka žemės darbus sutinkamai su saugumo technikos taisyklių reikalavimais. Ne visuomet apiformina paskyras, ne visuomet atkreipia dėmesį į ženklus, žyminčius elektros linijas. Todėl ir pasitaiko avarijų.

Bet operatyvus gedimų šalinimas — tai dar tik viena baro darbo pusė. Jis prižiūri dešimtis kilometrų aukštos įtampos linijų ir apie 120 pastočių visoje aikštelėje. Kolektyvas aptarnauja daugiau kaip šimtą dvidešimties kilovatų lempučių, ryškiai šviečiančių objektuose, montuoja laikinas elektros linijas ir pastotis, bando jas kilnojamos laboratorijos pagalba. Elektromonteriai R. Maldžius, A. Čebatoriūnas, vyresnieji inžinieriai E. Stacenka, A. Liudmatulinas ir kiti sėkmingai atlieka tai, apie ką liudija prizinės vietos. Didelę įtaką turi ir N. Kunčenkos darbo patirtis. Savo darbą jis dirba jau penkiolika metų. Anksčiau N. Kunčenka dirbo vyresniuoju dispečeriu Vidurinėje Azijoje.

— Norėjau patekti į šią statybą, — sako Nikolajus. — Darbas energijos sistemų valdyboje daug ko išmokė, ir aš žinojau, ką reiškia toks gigantas, kaip Ignalinos atominė elektrinė. Todėl panorėjau dalyvauti jo statyboje.

Kartu su Nikolajumi energijos tiekimo valdyboje triūsia ir jo žmona Rita. Sūnus Olegas mokosi dešimtoje klasėje. Jis taip pat nori pasilikti šioje statyboje. Janesniajam sūnui Dimai ir dukrai Elinai, kuri kitais metais pradės lankyti pirmąją klasę, dar anksti rinktis profesiją.

Tačiau jie didžiuojasi tėvu ir jo darbu.

S. JURJEVAS

Darbo raportai Didžiojo Spalio 65-osioms metinėms

Atidavė montuoti

Dešimtosios statybos montavimo valdybos statybininkai atidavė montuoti įtampos skirstymo įrenginį. Čia baigiami atlikti kabelio kanalų darbai. Šešetas valdybos barų sėkmingai triūsia vykdydami šiluminio kontūro darbus.

Spalio išvakarėse dviejų penkmečio metų planą įvykdė A. Nechajaus ir V. Sergejenkos vadovaujami barai. Atsakančiai padirbėjo montuotojai L. Petrovičius, A. Širmeris, V. Ruso, meistras L. Gerasimenka, darbų vykdytojas I. Rudskis bei kiti.

Aplenkdami grafiką

L. Žukovskio vadovaujamas baras (aštuntoji statybos montavimo valdyba) sėkmingai žengia socialistinio lenktyniavimo, skirto TSRS įkūrimo 60-mečiui, priešakyje. Geriausiomis čia pripažintos V. Korčeganovo montuotojų-suvirintojų elektra brigada ir A. Loginovo stalių-betonuotojų komjaunimo jaunimo brigada.

TSRS įkūrimo 60-mečio garbei „Vienuoliktojo penkmečio spartuolio" vardai bus suteikti montuotojų-suvirintojų elektra brigadininkui A. Gavrilovui, montuotojui S. Dubovskiui, daliidėms — betonuotojams I. Pančenkai ir F. Korovinui. Visi jie triūsia 1983 metų sąskaita.

Statybininkų raportas

Baigti montuoti įrengimai kompresorių stotyje. Švenčių išvakarėse šešioliktoji montavimo statybos valdyba baigė montuoti kompresorius ir vynioti technologinius vamzdžius.

T. VLADIMIROVA

Į pagalbą politinformatoriui, agitatoriui

Pokalbių lapkričio mėnesiui

TEMATIKA

Visuomeniniai-politiniai klausimai

65 metai po Spalio vėliava. — Instruktyvinis pranešimas.

Tarybų Lietuva broliškųjų tautų šeimoje. — „Laikas ir įvykiai" Nr. 18.

RTFSR — pirmoji tarp lygiųjų. — „Političeskoje samoobrazovanije" Nr. 10.

Ekonomikos klausimai

Ekonominis ir socialinis Tarybų Sąjungos vystymas per 60 metų. — „Političeskoje samoobrazovanije" Nr. 6, 8, 10.

Aprūpinimo maisto produktais programa ir tarybinio kaimo socialinis veidas. — „Novoje vremia" Nr. 41, 42.

TSRS užsienio politika. — „Političeskoje samoobrazovanije" Nr. 10.

Kultūros, moralės, dorovės klausimai

Su džinsais į balių. — „Nedelia" Nr. 38.

Du pasauliai — du gyvenimo būdai. — „Meždunarodnaja žiznj" Nr. 10, „Agitator" Nr. 20.

Tarptautiniai klausimai

„Dujų vamzdžiai" ir Vašingtono embargas. — „Agitator" Nr. 19, 20.

Už Baltųjų rūmų prekystalio. — „Novoje vremia" Nr. 41, 42.

Artimųjų Rytų problemos. — „Za rubežom", Nr. 40, 47, 42.

VSV politinio švietimo kabinetas

Taip pat statome miestą

Sniečkus — Kaunas — tai ne lenktyninė autostrada, o maršrutas, kuriuo dieną ir naktį vežamos statybinės medžiagos — gelžbetonio konstrukcijos paneliniams namams statyti, gaminamos Kauno statybinių medžiagų kombinate.

Kas nesižavėjo gražiais mūsų miestelio namais, kuriuose gyvena statybininkai ir Ignalinos atominės elektrinės eksploatuotojai. O juk nemažai prie jų statybos prisidėjo ir vairuotojai iš automobilių transporto valdybos.

1975 metais buvo sudaryta specialių automobilių „Maz-504" su priekabomis brigada paneliams iš Kauno vežti. Vykdydama nelengvą užduotį brigada 1978 metais tapo ūkiskaitine. Tai pakėlė kiekvieno kolektyvo nario atsakomybę už pavestą reikalą ir užduočių, keliamų automobilistams, vykdymą.

Nuo Kauno iki Sniečkaus 230 kilometrų, ir kasdien šiuo maršrutu vyksta automobiliai su paneliais. Net ir nedidelis gedimas arba trumpa prastova gali pakenkti. Juk automobiliai pakraunami pamainomis.

Nemažą darbo patirtį turi M. Raginsko brigados vaikinai. Vairuotojai sėkmingai vykdo valstybinį planą. Suburtas draugiškas kolektyvas, kuriuo visur ir visada galima pasitikėti. Tarpusavio pagalba tapo brigados sėkmės priežastimi. Tarp geriausiųjų vairuotojai S. Kuka, V. Reinas, R. Zubkovas, A. Kukianas, A. Kozlovas, I. Januška ir kiti.

P. ŠERŠNEVAS
Trečiosios autokolonos viršininkas

PRIE KAUNO MARIŲ

Kasdien didėja darbo sparta Kaišiadorių hidroakumuliacinės elektrinės statyboje. Ši elektrinė, statoma prie Kauno marių, bus vamzdžiais sujungta su ant kalvos įrengtu baseinu. Dieną iš viršaus tekantis vanduo suks turbinas ir gamins elektrą, o naktį, kai yra elektros perteklius, kėlimo siurbliais virtusios turbinos varys vandenį aukštyn.

NUOTRAUKOJE: hidroakumuliacinės elektrinės statyboje.

V. GULEVIČIAUS (ELTA) nuotrauka

Juridinė konsultacija

Tarybinė valstybė daug dėmesio skiria motinoms ir vaikams. Praėjusiais metais buvo imtasi nemažai priemonių teikiant paramą šeimoms, turinčioms vaikų. Apie tai „Energetiko" skaitytojams pasakoja Vakarų statybos valdybos vyr. juriskonsultas A. Morozovas.

Pašalpos motinoms

TSKP Centro Komitetas ir TSRS Ministrų Taryba 1981 m. sausio 22 d. priėmė nutarimą „Dėl priemonių stiprinant valstybinę pagalbą šeimoms, turinčioms vaikų".

Šiuo nutarimu numatytos priemonės, stiprinant valstybinę pagalbą nurodytoms šeimoms, šalyje vykdomos palaipsniui.

Nuo 1982 metų lapkričio 1 d. Lietuvoje pradės taikyti dalinai (35 rubliai per mėnesį) apmokamas atostogas prižiūrint vaiką iki tol, kol jam sukaks pusantrų metų, papildomas atostogas nepaliekant darbo užmokesčio prižiūrint vaiką iki tol, kol jam sukaks pusantrų metų, išmokama vienkartinė 50 rublių pašalpa gimus pirmam vaikui ir 100 rublių gimus antram bei trečiam. Atostogas dalinai ir vienkartinę pašalpą išmoka įmonės iš socialinio draudimo fondų.

Gauti dalinai apmokamas atostogas turi teisę dirbančios motinos, turinčios ne mažesnį kaip vienerių metų darbo stažą ir moterys — motinos, besimokančios atsitraukiant nuo gamybos aukštosiose, specialiose vidurinėse, profesinėse technikos mokyklose, aspirantūroje, kvalifikacijos kėlimo ir kadrų ruošimo kursuose nepriklausomai nuo darbo stažo. Stažas, suteikiantis teisę gauti pašalpą, apskaičiuojamas sutinkamai su taisyklėmis, nustatytomis valstybinėms pensijoms gauti. Mokymosi laikas įskaitomas nepriklausomai nuo to, ar prieš mokymąsi moteris dirbo darbininke ar tarnautoja.

Kada bendrą darbo stažą, duodantį teisę pašalpai gauti, moteris įsigyja nėštumo atostogoms pasibaigus ir pagimdžius, dalinai apmokamos atostogos suteiklamos tą dieną, kada ji įsigijo teisę šioms atostogoms gauti.

Dalinai apmokamų atostogų ir papildomų atostogų laikas nepaliekant darbo užmokesčio įskaitomas į bendrą ir į nepertraukiamą darbo stažą, taip pat į darbo pagal specialybę stažą. Į stažą, duodantį teisę gauti kasmetines atostogas, papildomų atostogų laikas neįskaitomas. Įrašas dėl dalinai apmokamų atostogų vaikui prižiūrėti ir papildomų atostogų nepaliekant darbo užmokesčio darbo knygutėje nedaromas.

Nurodytos atostogos suteikiamos moteriai prašant ir apiforminamos administracijos įsakymu, kurio pagrindu profsąjungos socialinio draudimo komisija skiria moteriai pašalpą vaikui prižiūrėti. Pašalpa baigiama mokėti kai vaikui sukanka metai.

Jeigu vaikas gimė anksčiau, negu buvo pradėtos taikyti apmokamos atostogos, pašalpa bus mokama nuo lapkričio 1 dienos, t. y. nuo šio įstatymo įsigaliojimo dienos, su sąlyga, jeigu vaikui iki to laiko nesuėjo metai ir jeigu moters bendras darbo stažas ne mažesnis kaip metai.

Sprendimą dėl apmokėjimo tokiu atveju priima įmonės profsąjungos socialinio draudimo komisija administracijos įsakymo dėl atostogų suteikimo vaikui prižiūrėti pagrindu, išleisto anksčiau, negu buvo priimtas įstatymas dėl dalinai apmokamų atostogų suteikimo.

Skiriant pašalpą vaikui prižiūrėti, kol jam sukaks metai, socialinio draudimo komisijai turi būti pateikti įmonės administracijos nutarimas dėl atostogų vaikui prižiūrėti suteikimo su kadrų skyriaus atžyma apie bendrą darbo stažą, patvirtintą atsakingo asmens ir antspaudu, taip pat kopija, liudijanti apie vaiko gimimą.

Pašalpa išmokama kiekvieną mėnesį, darbo užmokesčio mokėjimo už antrąją mėnesio dalį dienomis.

Neturint teisės gauti dalinai apmokamų atostogų, administracija privalo moterims prašant suteikti joms atostogas nepaliekant darbo užmokesčio iki tokios teisės įsigaliojimo laikotarpio.

A. MOROZOVAS
Vakarų statybos valdybos vyr. juriskonsultas

„Energetiko" paštas

LAUŽAS MIŠKE

Perskaičiuosi „Energetike" straipsnį „Drąsus poelgis" noriu papasakoti apie du atsitikimus, kurių liudininku teko būti. Įėję į mišką iškart pamatėme dūmus. Tai atsitiko dėl „besiilsinčiųjų" kaltės. Aplink mėtėsi konservų dėžutės, tušti buteliai.

Mergaitės pradėjo mindyti ru senančias samanas. Buvo užgesinti septyni ugnies židiniai.

Kitą kartą pastebėjau moksleivius, kūrenančius laužą šalia medžių, kurių kamienus laižė ugnis. Savo pavardžių jie nepasakė. Tuomet palaukiau kol moksleiviai laužą užgesino.

Tokie atsitikimai dažni. Manau, kad suaugusieji neturi abejingai praeiti pro šalį.

A. FILIMOŠINA
Komunalinio ūkio skyriaus budėtoja

Skelbimai

Lapkričio 12—14 dienomis Sniečkaus pripučiamoje sporto salėje vyks Lietuvos TSR akrobatikos pirmenybės „Energetiko" prizui laimėti. Varžybų pradžia: 12 — 12.00, 13 — 10.00, 14 — 10.00.

Dalyvauja Sniečkaus, Klaipėdos, Leningrado, Minsko, Krasnodaro, Vitebsko, Kirovokano (Armėnijos TSR), Gardino, Gomelio komandos.

* * *

Priimama į apmokamą sveikatos grupę. Norintiems lankyti šią grupę kreiptis į Sniečkaus sporto salę 1982. II. 17. Turėti su savimi gydytojo pažymą.

Sveikatos grupę organizuoja: instruktorius J. Smetaninas, felčeris P. Sabaliauskas.

* * *

Sniečkuje (Kosmoso 6) atvėrė duris foto ateljė.

Darbo laikas nuo 10 iki 19 val.

Šeštadienį nuo 8 iki 16 val.

Poilsio dienos: sekmadienis ir pirmadienis.

REDAKCIJOS ADRESAS: 234760, Lietuvos TSR, Ignalinos rajonas, Dūkštas, Vakarų statybos valdyba; tel. — 6128. (Komutatorius 51154). Laikraštis išeina lietuvių ir rusų kalbomis trečiadieniais.

Iškilioji spauda. Formatas A-3. 0,25 spaudos lanko. Tiražas 300. Užsakymo Nr. 1145; Rinko ir spaudė Utenos spaustuvės Zarasų filialas, Zarasai, M. Gorkio 65, telefonas 52655.

Redaktorius
J. STROGANOVAS